



哈爾濱工業大學  
HARBIN INSTITUTE OF TECHNOLOGY

# 學生因公出國（境）團體申請及護簽辦理



1

[iaa.hit.edu.cn/Userlogin](http://iaa.hit.edu.cn/Userlogin)



2



3



**学生因公出国（境）申请** 线上 默认 外事服务

☆ 点击收藏    ↻ 分享

进入服务

---

i 本服务由 国际合作部 提供  
i 本服务的服务对象为 学生因公出国（境）申请办理

---

📄 办理说明 ∨ 收起

---

具体咨询相关工作人员：

李老师    电话：0451-86210635

王老师    电话：0451-86210636

杨老师    电话：0451-86210630

4

哈尔滨工业大学    ≡

我的团组 MyGroup

回国总结 > 团组任务结束 > 我的团组 > 出访人收到邀请函 > 出访人完善任务、个人信息 > 出入境办公室审核 > 填写

==全部==    名称搜索团组

新建团组  
 编辑团组  
 确认通知  
 提交团组  
 打印  
 回国总结  
 删除团组  
 明细

| 状态       | 身份 | 团队名          | 领队  | 出访国家或地区 | 出访日期                    |
|----------|----|--------------|-----|---------|-------------------------|
| 出访人收到邀请函 | 团长 | 赴荷属安的列斯友好访问团 | 金文良 | 荷属安的列斯  | 2022-08-01 至 2024-01-01 |

5

6

7

3 4

哈尔滨工业大学本科生公派出国（境）申请表

|   |            |      |  |      |          |
|---|------------|------|--|------|----------|
| 姓名  | 张          | 性别   | 男  | 出生年月 | 2000年01月 |
| 学历  | 高中         | 政治面貌 | 共青团员   | 身份证号 |          |
| 出生地   | 河南         | 联系电话 |  | 所属学院 | 英才学院     |
| 邮箱地址  |            |      |  | 学号   |          |
| 家庭住址  |            |      |  | 外语语种 | 英语       |
| 出访国家/地区   | 澳门         |      | 出访目的   |      |          |
| 本年度出访次数   | 1          |      | 出访期限   |      |          |
| 邀请单位(中英文)   | 澳门大学       |      |  |      |          |
| 出访费用来源  | 境外提供方、费用自理 |      |  |      |          |
| <b>承 诺</b>  |            |      |  |      |          |
| 1. 以上所填情况均属实，本人愿对所填内容承担相应法律责任。<br>2. 本人承诺，此次出访自觉抵制意识形态渗透、不涉及政治敏感问题、科技秘密问题和知识产权保护问题。若为国际会议，会议不存在“一中一台”及“两个中国”问题。 |            |      |  |      |          |
| 本人签名：_____ 年 月 日  |            |      |  |      |          |
| <b>审 批 意 见</b>  |            |      |  |      |          |
| 院（系）行政意见：   |            |      | 院（系）党委（总支）意见：<br>签字盖章前请确认如下事项：（请在框里打√或×）   |      |          |
| 领导签字 _____<br>年 月 日   |            |      | <input type="checkbox"/> 申请人为哈工大在读学生；<br><input type="checkbox"/> 关于意识形态的谈话提醒；<br><input type="checkbox"/> 填写《哈尔滨工业大学学生出国（境）人员管理申请表》并留存。 |      |          |
|   |            |      | 领导签字 _____<br>年 月 日  |      |          |
| 本科生院意见：（学籍相关项目）（师生服务大厅本科生院窗口）   |            |      | 财务处意见：（师生服务大厅财务处窗口）<br>签字、盖章   |      |          |
| 领导签字 _____<br>年 月 日   |            |      | 领导签字 _____<br>年 月 日  |      |          |

|   |         |      |  |      |                    |
|---|---------|------|--|------|--------------------|
| 姓名  | 侯       | 性别   | 男  | 出生年月 | 1996               |
| 学历  | 硕士      | 政治面貌 | 共产党员   | 身份证号 | 210601199601011111 |
| 出生地   | 黑龙江     | 联系电话 |  | 所属学院 | 环境                 |
| 家庭住址  |         |      |  | 学号   |                    |
| 外语  |         |      |  | 外语语种 | 英                  |
| 出访国家/地区   | 丹麦      |      | 出访目的   |      |                    |
| 本年度出访次数   | 1       |      | 出访期限   |      |                    |
| 邀请单位(中英文)   | 哈尔滨工业大学 |      |  |      |                    |
| <b>承 诺</b>  |         |      |  |      |                    |
| 1. 以上所填情况均属实，本人愿对所填内容承担相应法律责任。<br>2. 本人承诺，此次出访自觉抵制意识形态渗透、不涉及政治敏感问题、科技秘密问题和知识产权保护问题。若为国际会议，会议不存在“一中一台”及“两个中国”问题。 |         |      |  |      |                    |
| 本人签名：_____ 年 月 日  |         |      |  |      |                    |
| <b>意 见</b>  |         |      |  |      |                    |
| 院（系）行政意见：   |         |      | 院（系）党委（总支）意见：<br>签字盖章前请确认如下事项：（请在框里打√或×）   |      |                    |
| 领导签字 _____<br>年 月 日   |         |      | <input type="checkbox"/> 申请人为哈工大在读学生；<br><input type="checkbox"/> 关于意识形态的谈话提醒；<br><input type="checkbox"/> 填写《哈尔滨工业大学学生出国（境）人员管理申请表》并留存。 |      |                    |
|   |         |      | 领导签字 _____<br>年 月 日  |      |                    |
| 本科生院意见：（学籍相关项目）（师生服务大厅本科生院窗口）   |         |      | 财务处意见：（师生服务大厅财务处窗口）<br>签字、盖章   |      |                    |
| 领导签字 _____<br>年 月 日   |         |      | 领导签字 _____<br>年 月 日  |      |                    |
| 本科生院意见：（学籍相关项目）（师生服务大厅本科生院窗口）   |         |      | 财务处意见：（师生服务大厅财务处窗口）<br>签字、盖章   |      |                    |
| 领导签字 _____<br>年 月 日   |         |      | 领导签字 _____<br>年 月 日  |      |                    |

---

1

## 2

| 哈尔滨市公安局道外出入境接待大厅 | 道外区丰润街 号 |
|------------------|----------|
| 哈尔滨市公安局香坊出入境接待大厅 |          |
|                  |          |

: 12367

3

3 4

“ ”

3 4

<http://international.hit.edu.cn/16747/list.htm>

# 4

|  |                 |
|--|-----------------|
|  |                 |
|  | c - a a         |
|  | c - a c a b c   |
|  | c - a A         |
|  | c - a           |
|  | a               |
|  | c - b b b a a b |
|  | c - c           |
|  | c - a ba b      |
|  | c - a b c a ba  |
|  | b -             |

|  | c - a c <u>b</u> - a |
|--|----------------------|
|  | c- c ab C ab         |
|  | c - b b C a a c      |
|  | c-                   |
|  | c- c a               |
|  | c - ab ab            |
|  | c-                   |
|  | c - a c <u>b</u> - a |

## 出入境证件收费项目、标准及依据

| 出入境证件收费项目     | 计费单位 | 收费标准 | 批准收费的机关及文号                     |
|---------------|------|------|--------------------------------|
| 普通护照          | 元/本  | 120  | 国家发改委、财政部 发改价格<br>[2019] 914号  |
| 出入境通行证一次有效    | 元/证  | 15   | 国家发改委、财政部 发改价格<br>[2017] 1186号 |
| 出入境通行证多次有效    | 元/证  | 80   | 国家发改委、财政部 发改价格<br>[2017] 1186号 |
| 往来港澳通行证       | 元/证  | 60   | 国家发改委、财政部 发改价格<br>[2019] 914号  |
| 前往港澳通行证       | 元/证  | 40   | 国家发改委、财政部 发改价格<br>[2017] 1186号 |
| 往来港澳通行证一次有效签注 | 元/人  | 15   | 国家发改委、财政部 发改价格<br>[2017] 1186号 |
| 往来港澳通行证二次有效签注 | 元/人  | 30   | 国家发改委、财政部 发改价格<br>[2017] 1186号 |







李老师 电话：0451-86210635  
王老师 电话：0451-86210636  
扬老师 电话：0451-86210630

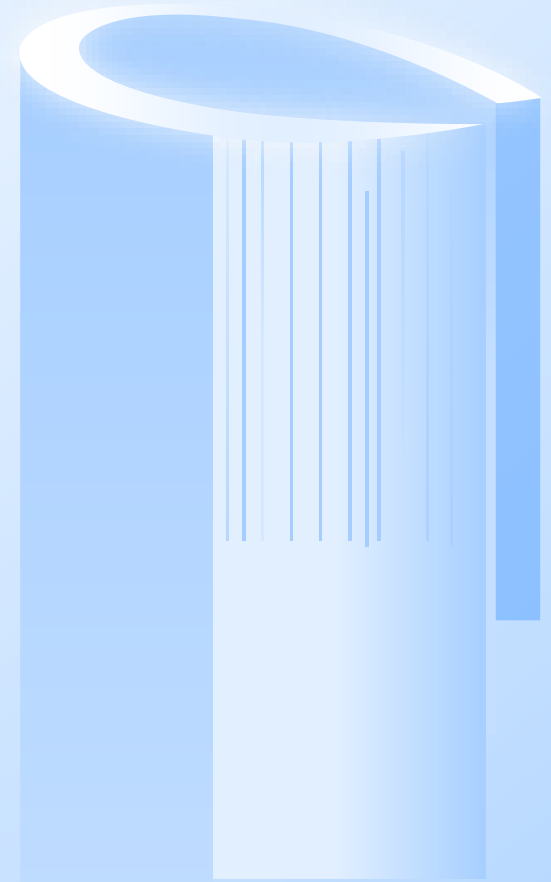
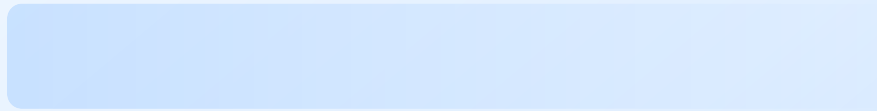



# 必备文件



/

# 资金准备



/

(

Visa Master

)



# 电子设备



“

“



“

)

APP

APP

Uber Yandex Go

# 日常用品

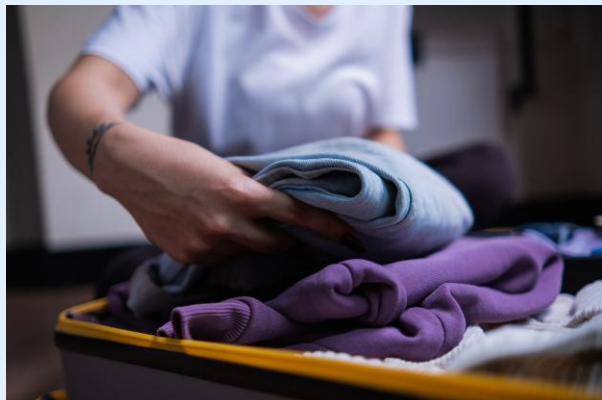

“

“

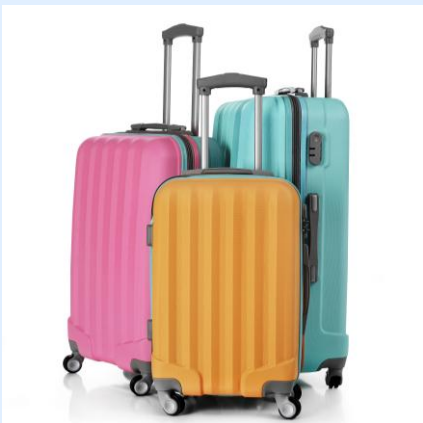

“

21

23KG



# 开通【国际漫游业务】

- ‡ 关注“中国移动国际漫游”微信公众号自助办理
- ‡ 下载中国移动营业厅APP办理
- ‡ 致电中国移动客服10086开通

- ‡ 中国联通网上营业厅自助办理
- ‡ 下载中国联通营业厅APP办理
- ‡ 致电中国联通客服10010开通

- ‡ 中国电信网上营业厅自助办理
- ‡ 下载中国电信营业厅APP办理
- ‡ 致电中国电信客服10000开通

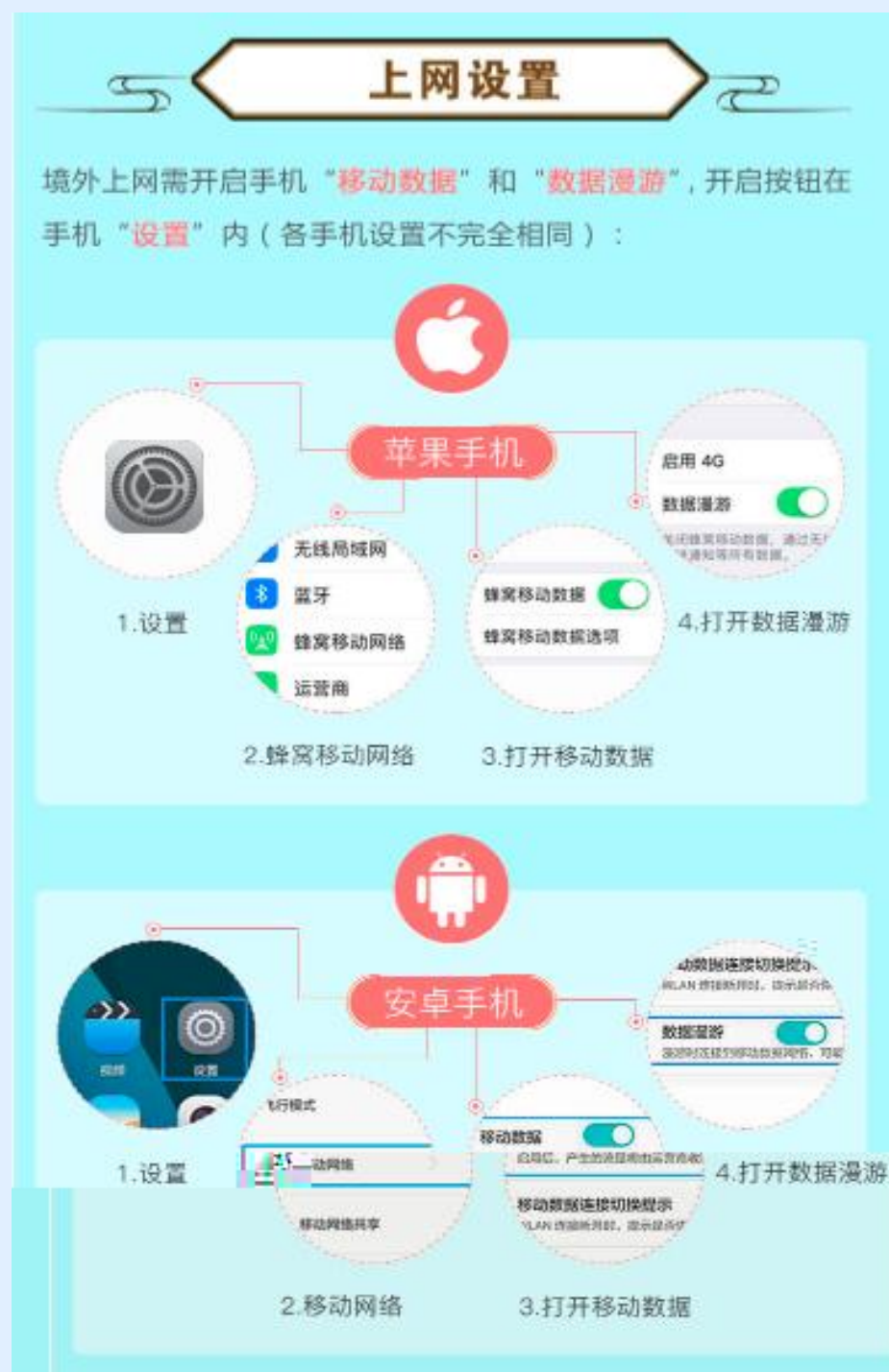

# 温馨提示

## A 拨回境内（不含港澳台）：

长按“0”可以拨出“+”噢！



手机：+86【对方号码】  
例如：+86XXXXXXXXXXXX  
固话：+86【不带0的区号】  
【对方号码】  
例如：+8610XXXXXXXX  
(010为北京区号)

## B 拨打当地：

直接拨打对方号码。

## C 境外发短信全球通用：

+【国家代码】【不带0的区号】【对方号码】

【00/+】【国家代码】【对方号码】

例如发短信到中国大陆：0086XXXXXXXXXXXX

3/4

3/4

3/4

+ +

3/4

3/4

3/4

3/4

3/4

02

# 出发与入境



1.

3-4

2.

3.

9

---

---

,

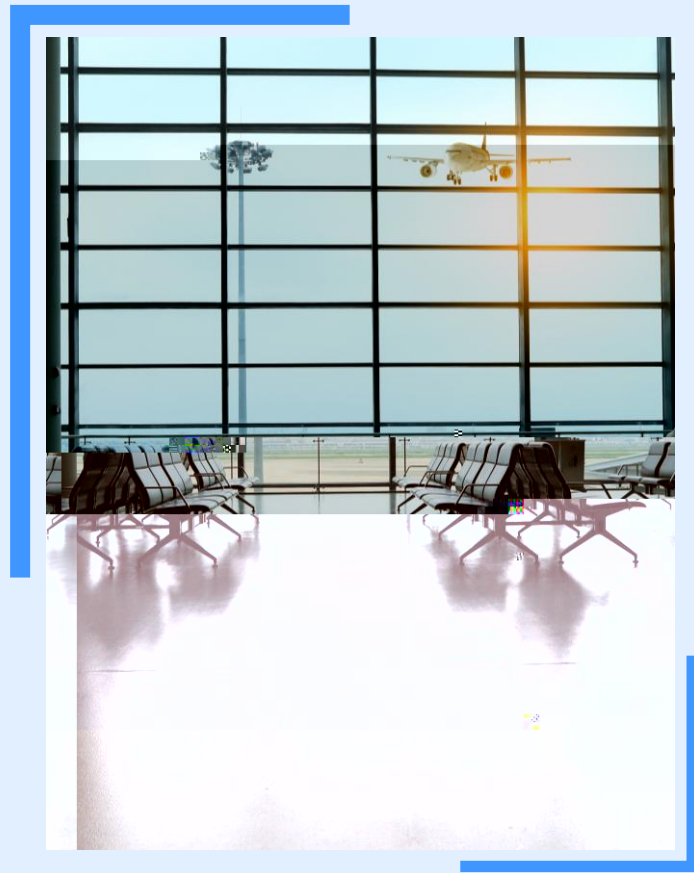

1.

9

9

2

9

9

3

2



1.

9

9

9

2.

9

9

9

3.

9

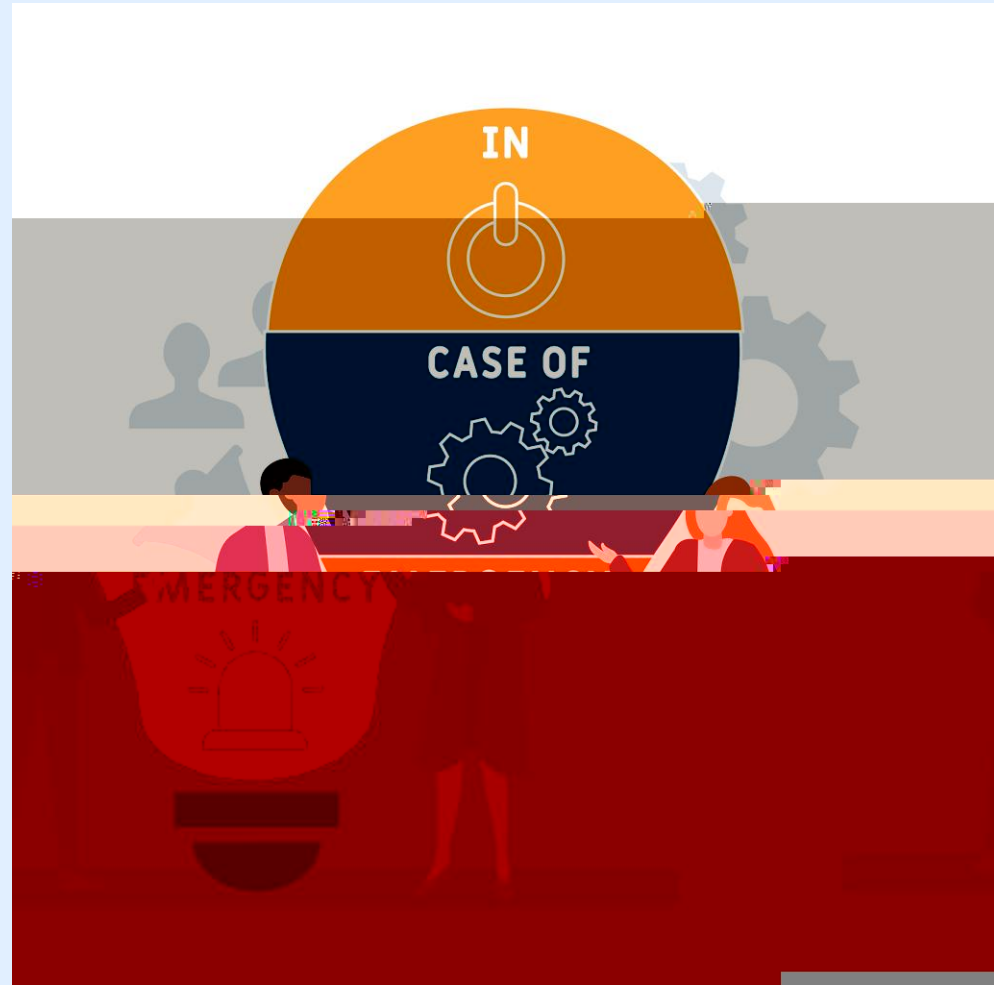

$\frac{3}{4}$

$\frac{3}{4}$









3/4

3/4

3/4

3/4

3/4

3/4

